

# Localitatea CUZĂPLAC reședința de comună

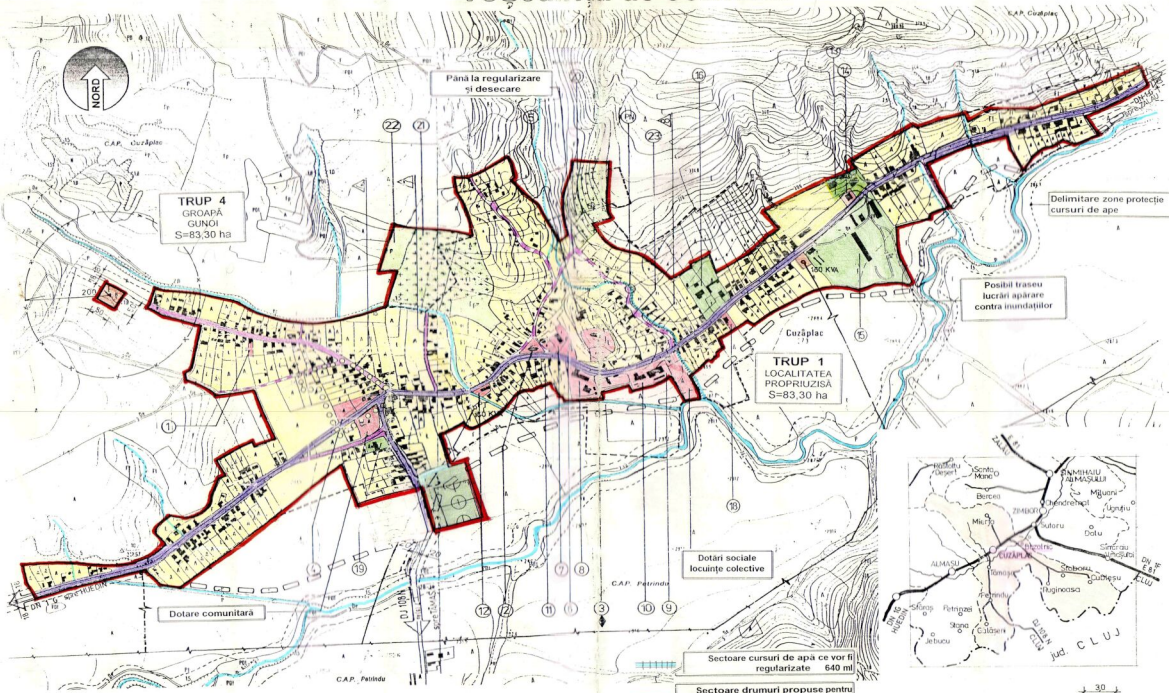

SCARA 1/5.000

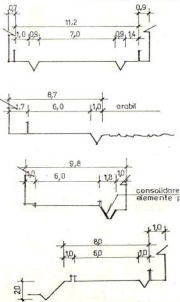
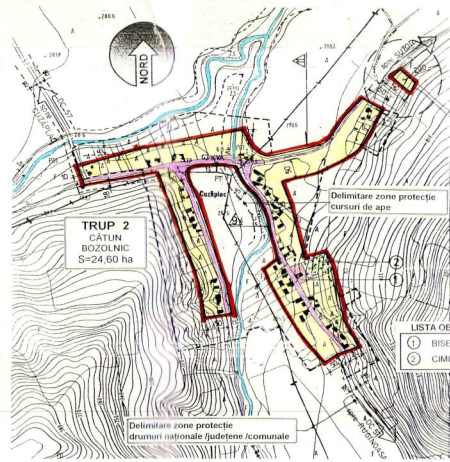

- LISTA OBIECTIVELOR**
- 1 BISERICĂ BAPTISTĂ
  - 2 BISERICĂ ORTODOXĂ (NOUĂ)
  - 3 BISERICĂ REFORMATĂ
  - 4 DISPENSAR UMAN
  - 5 CASĂ PAROHIALĂ
  - 6 PRIMĂRIE
  - 7 CĂMIN CULTURAL
  - 8 ȘCOALĂ GEN. CL. 1-8
  - 9 IMAGAZIN UNIVERSAL
  - 10 SEDIU POȘTA-TELEFON
  - 11 ALIMENTAȚIE PUBLICĂ
  - 12 ALIMENTAȚIE PUBLICĂ
  - 13 ZONĂ AGROZOOTEHNICĂ
  - 14 DISPENSAR VETERINAR
  - 15 ZONĂ ZOOTEHNIE
  - 16 ÎNCĂLȚĂ AGROMEC.
  - 17 ZONĂ DEPOZITE
  - 18 SEDIU POLIȚIE
  - 19 MOARĂ
  - 20 CIMITIR ORTODOX
  - 21 CIMITIR REFORMAT
  - 22 CIMITIR MOZAIIC
  - 23 CASĂ PAROHIALĂ

**INDICI CARACT. TERISTICI ÎN INTRAVILAN  
PREVĂZUȚI ÎN TENDINȚA EVALUATĂ (CREȘTERE 10%)**

SPECIFICAȚIE	U.M.	INDICI
NUMĂR LOCUITORI	loc.	751
NUMĂR GOSPODĂRII	gosp.	308
DENSITATE GOSPODĂRII	gosp/ha	3,75
DENSITATE LOCUITORI	loc/ha	8,59

## PLAN URBANISTIC GENERAL AL COMUNEI CUZĂPLAC JUDEȚUL SALAJ

**LEGENDA**

- LIMITA ÎNTRAVILAN EXISTENT
- LIMITA ÎNTRAVILAN
- ZONA DE LOCUIT
- DOTĂRI SOCIAL-CULTURALE
- SPAȚII VERZI, CIMITIRE, AGRICULTURĂ
- ZONA ACTIVITĂȚI AGRICOLTE
- ZONA ACTIVITĂȚI INDUSTRIALE
- ZONA GOSPODĂRIE COMUNALĂ
- SECTOARE DRUM ASFALTATE
- SECTOARE DRUM PĂMÂNT (cu proțiți manșă și șanțuri)
- SECTOARE DE DRUM NEASFALTAT (perosoase fără proțiți și șanțuri)
- SECTOARE DE DRUM PROPRIE
- PROFILE DRUM (pr. codificate)
- PODURI (SUBTRĂVERSĂRI) CE SE VOR REFACE
- PODURI (SUBTRĂVERSĂRI) NOI
- CURSURI DE APĂ CE VOR FI REGULARIZATE (profiți, maluri)
- SURSURI DE POLUARE
- CONSTRUCȚII CU VALOARE ARHITECTURAL-AMBIENT. (pr. din lista de cacteri)
- DOTĂRI PROPRIE (normalizate)
- ZONA CU INTERDICTIE TEMPORARĂ DE CONSTRUCȚIE (cruce roșie)
- ZONA CU EXCES DE UMIDITATE
- ZONA ALUNGĂRII DE TEREN
- ZONA PERICOL DE INUNDAT
- ZONA PROTEJĂTĂ CU VALOARE PEISAGISTICĂ-URBANISTICĂ
- ZONA DE PROTECȚIE SANITĂRĂ

**BILANȚ TERITORIAL**

DENUMIRE ZONĂ	U.M.	BILANȚ	%
ZONĂ AFRENTĂ GOSPODĂRIILOR	ha	54,13	23,23
ZONĂ DOTĂRI SOCIAL-CULTURALE	ha	3,10	3,54
ZONĂ SPAȚII VERZI, CIMITIRE	ha	6,30	7,20
ZONĂ CIRCULAȚII (drumuri)	ha	7,52	3,37
<b>TOTAL ZONA DE LOCUIT</b>		<b>65,05</b>	<b>28,44</b>
ZONĂ GOSPODĂRIE COMUNALĂ	ha	0,40	0,46
ZONĂ ÎNȚĂLȚĂRII AGRICOLTE/INDUSTRIALE	ha	5,73	6,56
ZONĂ DE INDUSTRIE ȘI DEPOZITARE	ha	0	0
ZONĂ CU ALTE FOLOSINȚE (apoi rezulată etc)	ha	0,48	0,55
<b>TOTAL ALTE ZONE</b>		<b>6,61</b>	<b>7,56</b>
<b>TOTAL ÎNTRAVILAN</b>		<b>87,46</b>	<b>100</b>

**BILANȚ TERITORIAL PE TRUPURI**

nr	DENUMIRE TRUP	simbol	U.M.	EXISTENT	PROPUȘ
1	LOCALITATEA PROPRIU-ZISĂ	1	ha	83,30	74,96
2	CĂTUN BOZOLNIC	2	ha	24,60	17,10
3	GROAPĂ DE GUNOI	3	ha		0,25
4	GROAPĂ DE GUNOI	4	ha		0,15
	<b>TOTAL</b>			<b>107,9</b>	<b>87,46</b>

**PLAN URBANISTIC GENERAL  
AL COMUNEI CUZĂPLAC JUDEȚUL SALAJ**

Beneficiar: **CONSILIUL JUDEȚEAN SALAJ**

proiectant: **SpAU** (Societate de Proiectare și Amenajare Urbanistică și Rurală)

proiectat de: **ing. Traian ILCAȘUC**

desenat de: **ing. Lucian POPA-ȘTEFĂN**

planșă nr.: **localitatea CUZĂPLAC**

data: **12/1998**

scara: **1/5.000**

planșă nr.: **1/b**